



RAINY SHINE

RAÍZES EM FIO

A designer Israiny Lima dos Santos apresenta RAÍZES EM FIO, uma coleção que lança um olhar contemporâneo sobre a estética sertaneja, unindo o rigor histórico do Sul à organicidade do Interior Paulista. Materializando a "Herança Tropeira" como base para um design autoral, o projeto traduz a funcionalidade das antigas rotas de comércio em peças que equilibram estrutura e fluidez. O destaque criativo reside na transposição de códigos: a morfologia da Bombacha é desconstruída para criar uma silhueta feminina imponente, onde pantalonas amplas e mangas bufantes injetam poder e autonomia ao visual.

A narrativa cromática organiza-se em cinco atos que percorrem a jornada da terra: inicia-se com a leveza dos nudes e transparências da família "Caminhos"; ganha a força do marsala e bordô em "Chão Vermelho"; celebra a riqueza agrícola com os dourados e texturas naturais de "Milho"; traz o frescor do índigo e nervuras em denim na família "Hortênsia"; e finaliza com a síntese terrosa e texturizada da "Colheita". Confeccionada em materiais nobres como linho, viscose, sarja, denim, seda e couro, a coleção reafirma o compromisso com o slow fashion através de acabamentos manuais e uma modelagem precisa que esculpe a identidade da mulher contemporânea.

São Paulo, Dezembro de 2025.

RAÍZES EM FIO



A tradição não é âncora que prende ao chão, É raiz que alimenta uma nova floração. Esta coleção não olha para trás com saudade, Ela veste a história com total liberdade. Do rigor do Pampa, traz a linha severa, Mas na alma Sertaneja, é onde ela impera. Onde o berrante toca e a poeira levanta, A indumentária ganha uma força que encanta. A bombacha do peão, antes bruta e fechada, Agora é modelagem, silhueta desenhada. Deixa de ser uniforme de lida e suor, Para ser a armadura de um brilho maior. Linho, couro e seda em trama perfeita, Vestindo a mulher que o mundo respeita. Não vive de espera, é a dona da cena, A soberana absoluta, a rainha da arena.



PÚBLICO ALVO

O mercado de artigos de mesa posta e tableware de luxo no Brasil cresceu 12% em 2024, impulsionado pelo aumento do consumo de experiências em casa e por redes sociais que valorizam estética e etiqueta.

Para referências internacionais ou experiências ultra-luxuosas, restaurantes brasileiros com duas estrelas Michelin têm menu degustação médio em torno de R\$ 1.027 por pessoa, sem incluir bebidas ou taxa de serviço.

12,6% dos brasileiros vivem em áreas rurais (177,5 mi urbanos vs. 25,6 mi rurais no Censo 2022).



No e-commerce de luxo, 52% dos acessos são feitos por mulheres, e 75% do poder aquisitivo mais elevado está com mulheres acima de 50 anos.

Recorde de cavalgada (MM): 1.568 conjuntos homologados pelo Guinness, em Caxambu (MG).
Cavalgada de Araguaína (TO) reúne ~100 mil pessoas e mais de 50 comitivas (aguardando reconhecimento oficial do Guinness).



O mercado de flores e arranjos premium cresceu mais de 30% no 1º semestre de 2025, com ticket médio de R\$ 530 por arranjo.

A edição de 2025, em 11 dias, recebeu cerca de 990 mil visitas e movimentou R\$ 545 milhões no turismo local.

Os gastos dos brasileiros com turismo internacional atingiram US\$ 10,2 bilhões no primeiro semestre de 2025, um aumento de 10,8% em comparação ao mesmo período no ano anterior e o maior valor registrado desde 2014



PANTONE®
12-0811 TCX
Lã Crua
RGB: 235 210 183
HEX: #EBD2B7

PANTONE®
14-1122 TCX
Palha do Campo
RGB: 218 181 143
HEX: #DAB58F

PANTONE®
16-1406 TCX
Neblina da Serra
RGB: 168 156 148
HEX: #A89C94

PANTONE®
18-3928 TCX
Jeans Campeiro
RGB: 74 99 141
HEX: #4A638D

PANTONE®
19-4055 TCX
Noite no Rancho
RGB: 42 76 125
HEX: #2A4C7D

PANTONE®
18-1442 TCX
Terra Vermelha
RGB: 145 56 50
HEX: #913832

PANTONE®
19-1540 TCX
Pinhão Serrano
RGB: 126 57 47
HEX: #7E392F

PANTONE®
19-1419 TCX
Café Tropeiro
RGB: 75 52 47
HEX: #4B342F



FAMÍLIA CAMINHOS

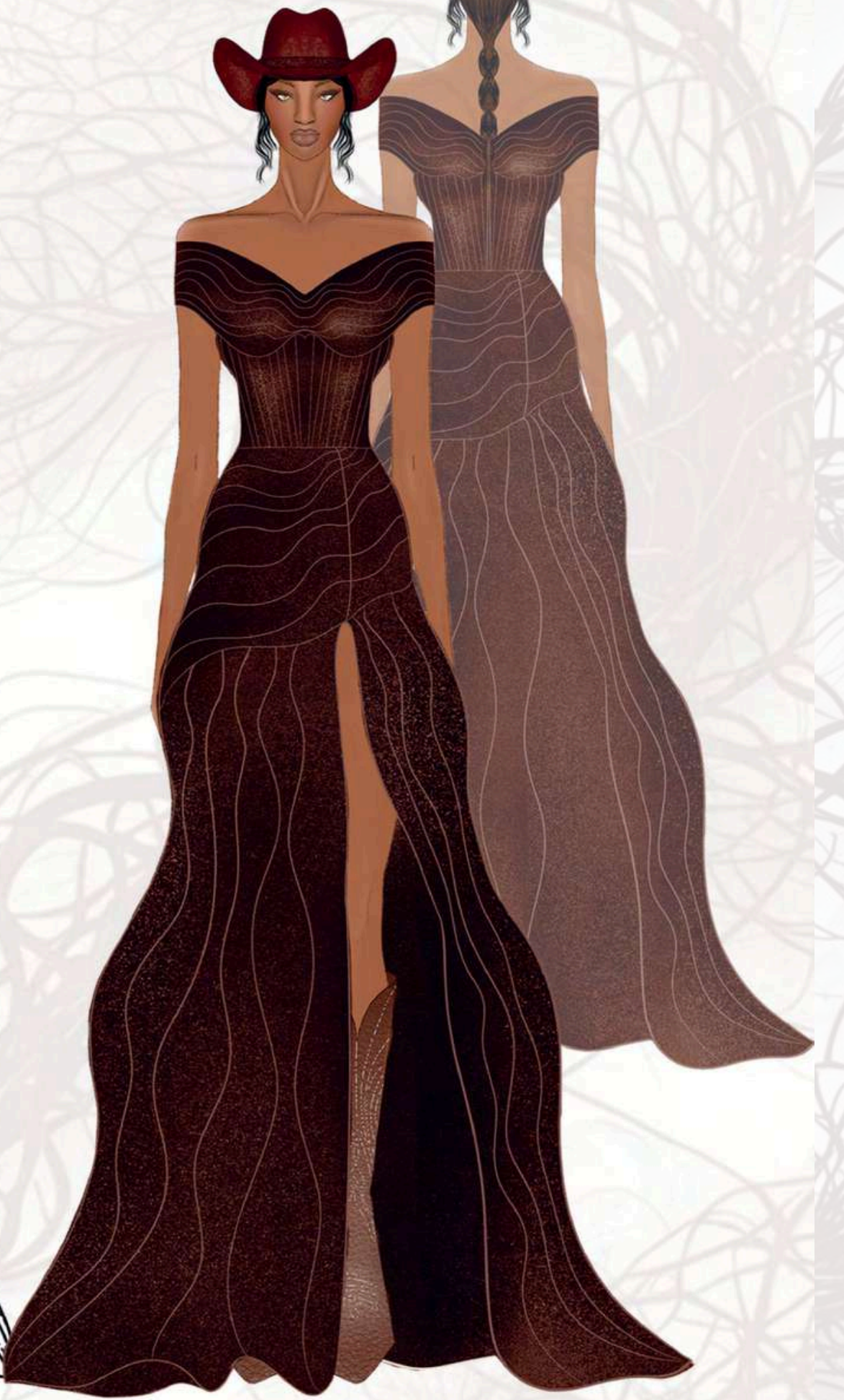

FICHA TÉCNICA DE PRODUTO						
Marca: RAINY SHINE		Coleção	RAIZES EM FIO	Nome da peça: VESTIDO DE PRENDA	Referência (SKU)	P11LN002600082 / P11NM004100084
Designer: ISRAINY LIMA	TAMANHO: GG	Data criação		Versão Ficha	Responsável	ROSANGELA
Fornecedor Tecido		Cor principal (PANTONE/Código):		Cores secundárias	Linha/Temática	
SKU / Código de Barras: P11LN002600082 / P11NM004100084				Embalagem (Instructions)		

TECIDOS									
Tipo de tecido	Nome / Referência	Código Fornecedor	Fornecedor	Composição (%)	Gramatura (g/m²)	Largura (cm)	Consumo	Corte	Observações
Sarja	Beatrice Power II tecido cetim			69% algodão - 2% elastano - 29% poliéster			8 M	Consumo alto devido à texturização total (nervuras) em Top, Quadril e Gola.	

AVIAMENTOS						
Tipo de aviamentos	Tamanho	Código Fornecedor	Fornecedor	Qtd/Consumo	Localização	Observações
ZIPER	45CM					
ENTRETELA	0,20CM					para estruturar a Gola e a área do Ziper

BENEFICIAMENTO				
Tipo de beneficiamento	Nome / Referência	Código Fornecedor	Fornecedor	Observações

Observações visuais / Notas de styling (ex.: pontas, aplicação de estampa, posição de bordado)

FICHA TÉCNICA DE PRODUTO						
Marca: RAINY SHINE		Coleção	RAIZES EM FIO	Nome da peça: VESTIDO FENDA	Referência (SKU)	RS0007/01
Designer: ISRAINY LIMA	TAMANHO: M	Data criação	06/11/2025	Versão Ficha	2 Responsável	ROSANGELA
Fornecedor Tecido		Cor principal (PANTONE/Código):		Cores secundárias	Linha/Temática	
SKU / Código de Barras: P11LN002600082 / P11NM004100084				Embalagem (Instructions)		
<p>OBS: trabalhados e cortar o tamanho final. MONTAGEM SAIA (Fenda): Corte: 2 saias godê (uma lisa, uma com detalhe de nervuras localizado). Preparação: Unir as duas camadas e pespontar a volta toda. Atenção: Deixar ABERTA (não fechar a lateral/frente) para criar a fenda. MONTAGEM CORPO (Técnica Embutida): Top: Unir o tecido nervurado ao forro liso (costura de segurança). Deixar costas abertas para ziper. Quadril (Sandúiche): Costurar a Saia apenas no Forro do Quadril. Costurar a parte externa do Quadril (nervuras) por cima, fazendo um pesponto de acabamento que cobre a união da saia. (Visual limpo/embutido). MONTAGEM GOLA: Pregas: Fazer pregas decorativas no decote (frente/costas) antes de pregar a gola. Fixação: Unir a gola (já nervurada e fechada) ao decote. FINALIZAÇÃO: Fechamento: Aplicar Ziper 45cm nas costas. Acabamento: Etiqueta.</p>						
						

Observações visuais / Notas de styling (ex.: pontas, aplicação de estampa, posição de bordado)



FAMÍLIA CAMINHOS



FICHA TÉCNICA DE PRODUTO						
Marca: RAINY SHINE	Coleção	RAIZES EM FIO	Nome da peça: VESTIDO DE PRENDA	Referência (SKU)	P11LN002600082 / P11NM004100084	
Designer: ISRAINY LIMA	Data criação		Versão Ficha	Responsável	ROSANGELA	
Fornecedor Tecido	Cor principal (PANTONE/Código):		Cores secundárias	Linha/Temática		
SKU / Código de Barras: P11LN002600082 / P11NM004100084			Embalagem (instructions)			

TECIDOS									
Tipo de tecido	Nome / Referência	Código Fornecedor	Fornecedor	Composição (%)	Gramatura (g/m²)	Largura (cm)	Consumo	Corte	Observações
LINHO MISTO	LINHO WASHED PLUS CHINO NEW		FOCUS TÊXTIL	55% LINHO - 45% VISCOSE	185	1,33	10 m	Corte enviesado na pala	
TRICOLINE	TRICOLINE C/ ELASTANO SAVANA		FOCUS TÊXTIL	97% ALGODÃO - 3% ELASTANO	125	1,47	10 m	3 camadas de sala godê	

AVIAMENTOS						
Tipo de aviamentos	Tamanho	COR	Fornecedor	Qtd/Consumo	Localização	Observações
ZIPER	55 CM	BEGE		1	COSTAS	
COLCHETES				2	GOLA/PESCOÇO	
LINHA LINHA	OVERLOQUE	BEGE				
	RETA	BEGE				

BENEFICIAMENTO				
Tipo de beneficiamento	Nome / Referência	Código Fornecedor	Fornecedor	Observações

Observações visuais / Notas de styling (ex.: pontas, aplicação de estampa, posição de bordado)

OBS:
CORTE SAIA: Cortar 3 camadas de sala godê (larguras iguais, comprimentos diferentes conforme molde) no Linho e 3 no Forno.
PREPARAÇÃO SAIA: Unir cada sala ao seu respectivo forro e pespontar o forro. Reservar.
CORTE BLUSA: Cortar frente com 45cm de margem na altura e 3x a medida na largura (para nervuras).
NERVURAS BLUSA: Executar nervuras em toda a extensão (largura de 1 calçador/pé de máquina). Repetir nas costas.
MONTAGEM BLUSA: Montar parte superior e unir ao forro da blusa.
PALA (QUADRIL): Cortar linho em viés (enviesado). Executar nervuras com distância de 11 cm (efeito visual irregular brincando).
MONTAGEM FINAL: Unir saias ao forro. Pregar zíper (55cm).
ACABAMENTO PALA: Sobrepor a pala na saia (fixar apenas na primeira saia) e pregar no forro.
FECHAMENTO: Aplicar 2 colchetes na gola. Fixar etiqueta.
 Aplicar entreteia de malha (fina) na Gola e na área de inserção do zíper para estabilizar, pois o tecido desfia e cede.
ATENÇÃO PALA: Como o corte é no viés, aplicar fita de reforço (elástico ou entreteia de fio reto) na costura do zíper para evitar ondulações. (Motivo técnico: zíper é rígido, viés é elástico. Sem reforço, forma um "bico" nas costas).
Padronização Nervuras: Definir padrão fixo para produção (ex: alternar 1 nervura larga e 2 finas). Não deixar aleatório na produção final.

FICHA TÉCNICA DE PRODUTO						
Marca: RAINY SHINE	Coleção	RAIZES EM FIO	Nome da peça: VESTIDO DE PRENDA	Referência (SKU)	RS0001/01	
Designer: ISRAINY LIMA	TAMANHO: M	Data criação	27/09/2025	Versão Ficha	Responsável	ROSANGELA
Fornecedor Tecido	FOCUS TÊXTIL	Cor principal (PANTONE/Código):	Cores secundárias	Linha/Temática		
SKU / Código de Barras TECIDO: P11LN002600082 / P11NM004100084			Embalagem (instructions)			



Observações visuais : Descanso: Deixar a peça 'descansar' no cabide por 24h antes de fazer a barra final, devido ao corte godê (o tecido vai ceder). (Motivo técnico: Se fizer a barra logo após costurar, quando a cliente usar, a barra ficará torta).



FAMÍLIA HORTÊNSIA

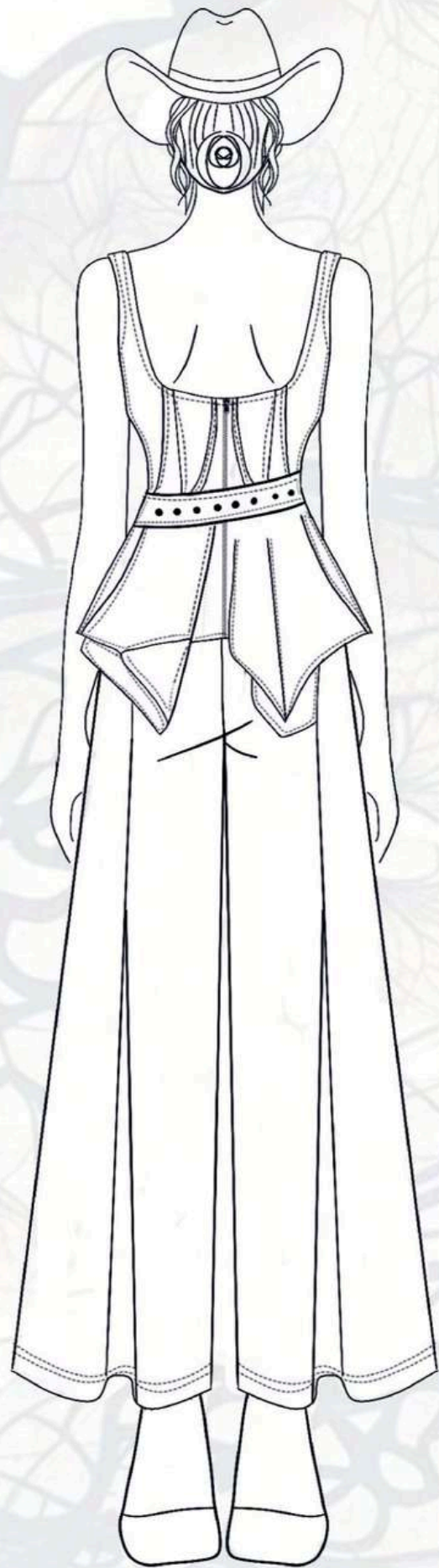

FICHA TÉCNICA DE PRODUTO							
Marca: RAINY SHINE	Coleção	RAÍZES EM FIO	Nome da peça: BLUSA COM CINTO E CALÇA	Referência (SKU)			
Designer: ISRAINY LIMA	Data criação		Versão Ficha	Responsável	ROSANGELA		
Fornecedor Tecido	Cor principal (PANTONE/Código):		Cores secundárias	Linha/Temática			
SKU / Código de Barras:				Embalagem (instructions)			

TECIDOS									
Tipo de tecido	Nome / Referência	Código Fornecedor	Fornecedor	Composição (%)	Gramatura (g/m²)	Largura (cm)	Consumo	Corte	Observações
DENIM	NEO INTENSE CROSS		SANTANA	ALGODÃO 98% - ELASTANO 2%	339g	1,62	5M	Corte do forro da blusa no próprio tecido	

AVIAMENTOS						
Tipo de aviamentos	Tamanho	COR	Fornecedor	Qtd/Consumo	Localização	Observações
BOTÃO DE PRESSÃO	BOT EBER			2		
FIVELA ILHOS				1		
ZIPER ZIPER				12		
	45CM	AZUL MARINHO		1		
	18CM	AZUL MARINHO		1		

BENEFICIAMENTO				
Tipo de beneficiamento	Nome / Referência	Código Fornecedor	Fornecedor	Observações

Observações visuais / Notas de styling (ex.: pontas, aplicação de estampa, posição de bordado)

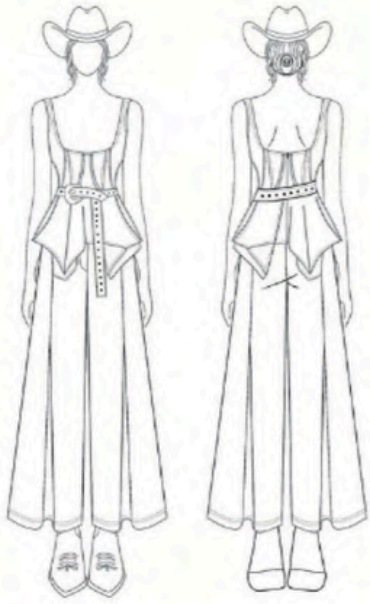
FICHA TÉCNICA DE PRODUTO							
Marca: RAINY SHINE	Coleção	RAÍZES EM FIO	Nome da peça: BLUSA COM CINTO E CALÇA	Referência (SKU)	RS0004/01		
Designer: ISRAINY LIMA	TAMANHO: M	Data criação	15/10/2025	Versão Ficha			
Fornecedor Tecido		Cor principal (PANTONE/Código):	Cores secundárias	Linha/Temática			
SKU / Código de Barras:				Embalagem (instructions)			
OBS:							
<p>BLUSA (Jeans Duplo): Corte: Cortar corpo externo e forro no mesmo tecido (Jeans). Preparação Forro: Fechar o forro usando linha Marinho no pesponto (interno). Preparação Externa: Fechar a parte externa usando linha Mostarda (Seta 60) no pesponto decorativo. Montagem: Ligar as duas partes (ensacar). Fechamento: Aplicar Ziper 45cm Marinho. CALÇA: Detalhe: Montar "Prega Macho" (Inverted Pleat) na frente. Fechamento: Montar Ziper 18cm e fechar Cós. Acabamento: Pesponto detalhes (belicos/cala/gancho) com linha Mostarda. CINTO: Costuras: Fechar tira, desviar e pesponto com linha Mostarda. Metas: Colocar Fivela e aplicar 12 ilhoses. FINALIZAÇÃO: Etiquetas: Aplicar na Blusa e na Calça.</p>							
							

Observações visuais / Notas de styling (ex.: pontas, aplicação de estampa, posição de bordado)



FAMÍLIA HORTÊNSIA



FAMÍLIA CHÃO VERMELHO

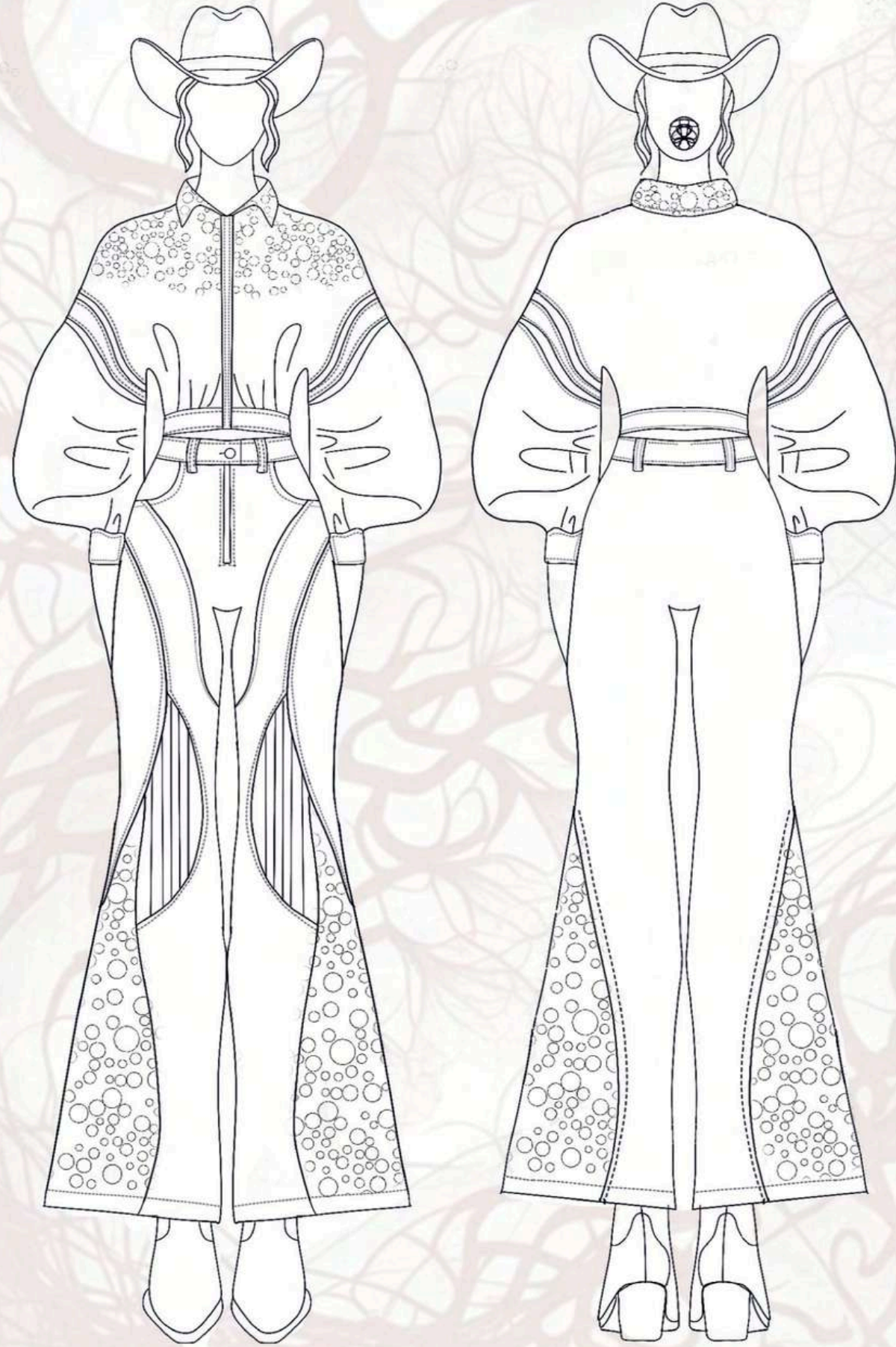

FICHA TÉCNICA DE PRODUTO						
Marca: RAINY SHINE		Coleção	RAÍZES EM FIO	Nome da peça: VESTIDO DE PRENDA		Referência (SKU)
Designer: ISRAINY LIMA	TAMANHO: GG	Data criação		Versão Ficha		Responsável ROSANGELA
Fornecedor Tecido		Cor principal (PANTONE/Código): TELHA E MARROM		Cores secundárias		Linha/Temática
SKU / Código de Barras:				Embalagem (instructions)		

TECIDOS										
Tipo de tecido	Nome / Referência	Código Fornecedor	Fornecedor	Composição (%)	Gramatura (g/m²)	Largura (cm)	Consumo	Corte	Observações	Observações
SARIA	MUSK BW TINTO		VICUNHA	70% algodão - 2% elastano - 28% poliéster	224	1,48	5 M	Jaqueta forrada no próprio tecido (Dupla).		6,60 oz
COURO	COURO NATURAL MESTIÇO		MAX BRÁS				0,50M	Detalhes da manga da Jaqueta		

AVIAMENTOS						
Tipo de aviamentos	Tamanho	Código Fornecedor	Fornecedor	Qtd/Consumo	Localização	Observações
BOTÃO DE PRESSÃO	BOTEBER			8		JAQUETA
ZIPER	18 CM			1		
BOTÃO DE PRESSÃO	BOT EBER FLEX			1		
Entrelela/TNT				0,50M	Para cós, gola, punhos e vista	
Hotfix/Chapinhas:						Aplicação manual (tamanhos diversos). Cuidado com área do couro.

BENEFICIAMENTO						
Tipo de beneficiamento	Nome / Referência	Código Fornecedor	Fornecedor	Observações		

Tipo de beneficiamento	Nome / Referência	Código Fornecedor	Fornecedor	Observações

FICHA TÉCNICA DE PRODUTO						
Marca: RAINY SHINE		Coleção	RAÍZES EM FIO	Nome da peça: CALÇA E JAQUETA		Referência (SKU)
Designer: ISRAINY LIMA	TAMANHO: G	Data criação	22/10/2025	Versão Ficha	2	Responsável ROSANGELA
Fornecedor Tecido		Cor principal (PANTONE/Código):		Cores secundárias		Linha/Temática
SKU / Código de Barras:				Embalagem (instructions)		

OBS:

Observações visuais / Notas de styling (ex.: pontas, aplicação de estampa, posição de bordado)

JAQUETA (Forrada/Dupla):
Corte: Cortar corpo e forro no tecido principal (Vicunha).
Mangas (Couro): Aplicar os detalhes de Couro (Pele) nas mangas e pespontar antes de fechar a manga.
Montagem: Fechar corpo e mangas. Unir ao forro (ensacar).
Acabamento: Montar Gola, Punhos e Cós (Barras).
Fechamento: Aplicar Botões de Pressão (Frente e Punhos).
DETALHE (Cód):
Construção: Cortar 2x (tecido duplo) em godê.
Montagem: Fechar, desviar e pespontar.
Fixação: Prender na jaqueta conforme foto/modelo (Verificar se é costurado fixo ou removível).
CALÇA:
Preparação: Montar bolsos (Frente e Costas).
Nervuras: Executar nervuras no frente usando forro para estruturar (sanduíche de tecido + forro).
Fechamento: Montar Ziper 18cm, fechar laterais e entrepernas.
Acabamento: Pregas Cós, Botão e fazer Bainha.
BENEFICIAMENTO:
Hotfix: Aplicação de chapinhas termocollantes (proteger o couro).

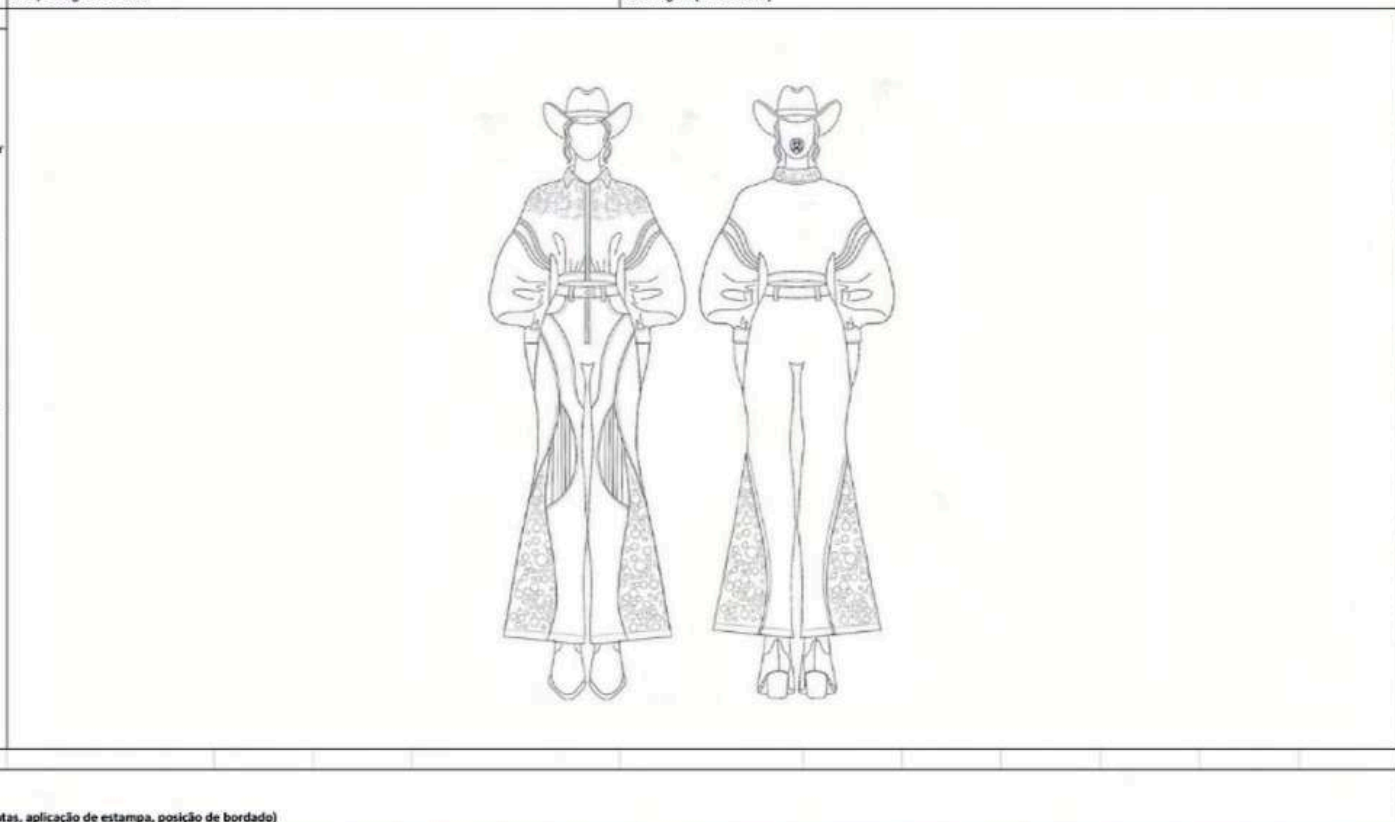

Observações visuais / Notas de styling (ex.: pontas, aplicação de estampa, posição de bordado)



FAMÍLIA CHÃO VERMELHO



FICHA TÉCNICA DE PRODUTO					
Marca: RAINY SHINE	Coleção	RAÍZES EM FIO	Nome da peça: CONJUNTO PRENDA	Referência (SKU)	
Designer: ISRAINY LIMA	Data criação		Versão Ficha Cores secundárias	Responsável	ROSANGELA
Fornecedor Tecido	Cor principal (PANTONE/Código):	Telha E MARROM		Linha/Temática	
SKU / Código de Barras:			Embalagem (Instructions)		

TECIDOS										
Tipo de tecido	Nome / Referência	Código Fornecedor	Fornecedor	Composição (%)	Gramatura (g/m²)	Largura (cm)	Consumo	Corte	Observações	Observações
SARJA	MUSK BW TINTO		VICUNHA	70% algodão - 2% elastano - 28% poliéster	224	1,48	10M	Peça dupla (Saia Godê + Blusa forrada). Consumo alto		6,60 oz
COURO	COURO NATURAL MISTIÇO		MAX BRÁS				0,50M	Para detalhes da Blusa		

AVIAMENTOS						
Tipo de aviamentos	Tamanho	Código Fornecedor	Fornecedor	Qtd/Consumo	Localização	Observações
BOTÃO DE PRESSÃO	BOTEBER					
ZIPER	18 CM			1	LATERAL SAIA	
BOTÃO DE PRESSÃO	BOT EBER FLEX			1	1	
ZIPER	55 CM				CDSTAS	
CHAPINHAS / HOTFIX				Sob demanda		Diversos tamanhos. Aplicação manual aleatória.

BENEFICIAMENTO					
Tipo de beneficiamento	Nome / Referência	Código Fornecedor	Fornecedor	Observações	

FICHA TÉCNICA DE PRODUTO					
Marca: RAINY SHINE	Coleção	RAÍZES EM FIO	Nome da peça: CONJUNTO PRENDA	Referência (SKU)	RS0025/01
Designer: ISRAINY LIMA	TAMANHO: M	Data criação	30/10/2025	Versão Ficha	2
Fornecedor Tecido	Cor principal (PANTONE/Código):	Cores secundárias		Responsável	ROSANGELA
				Linha/Temática	
SKU / Código de Barras: P11N00260082 / P11NM004100084			Embalagem (Instructions)		

OBS:

SAIA (Godê Dupla):
 Corte: Cortar 2 saias godê completas (uma base, uma forro/segunda pele).
 Preparação: Fazer o fronzido na lateral (conforme pique/marcação do molde).
 Babado: Preparar o babado e a tira de acabamento.
 Montagem: Costurar o babado e a tira sobre a marcação da saia externa.
 União: Unir a saia externa com a segunda saia (forro).
 Fechamento: Montar Cós e Ziper 18cm. BLUSA (Com Couro):
 Corte: Cortar corpo e forro (Peça dupla).
 Detalhes: Aplicar os recortes de Couro (Pelica) na frente (sobre as marcações).
 Pespontar.
 Montagem: Fechar forro e corpo separadamente, depois unir (ensacar).
 Fechamento: Aplicar Ziper 55cm.
 BENEFICIAMENTO (Chapinhas):
 Aplicação: Aplicar chapinhas termocolantes (Hotfix) de forma aleatória/artística.
 Atenção: Proteger as áreas de couro durante a aplicação do calor.
 FINALIZAÇÃO:
 Etiquetas: Blusa e Saia.



Observações visuais / Notas de styling (ex.: pontas, aplicação de estampa, posição de bordado)



FAMÍLIA MILHO



FICHA TÉCNICA DE PRODUTO						
Marca: RAINY SHINE	Coleção	RAIZES EM FIO	Nome da peça: VESTIDO DE PRENDA	Referência (SKU)	P11LN002600082 / P11NM004100084	
Designer: ISRAINY LIMA	Data criação	Versão Ficha	Responsável	ROSANGELA		
Fornecedor Tecido	Cor principal (PANTONE/Código):	Cor secundárias	Linha/Temática			
SKU / Código de Barras: P11LN002600082 / P11NM004100084			Embalagem (instructions)			

TECIDOS										
Tipo de tecido	Nome / Referência	Código Fornecedor	Fornecedor	Composição (%)	Gramatura (g/m²)	Largura (cm)	Encolhimento Pré/Pós (%)	Consumo	Corte	Observações
Sarja	Barbara Power II tecido cetim		FOCUS TÊXTIL	69% algodão - 2% elastano - 29% poliéster	185	1,33		10M	Consumo alto devido ao corte Godê Duplo + Camadas sobrepostas.	

AVIAMENTOS						
Tipo de aviamentos	Tamanho	COR	Fornecedor	Qtde/Consumo	Localização	Observações
ZIPER	60 CM	DOURADO				

BENEFICIAMENTO				
Tipo de beneficiamento	Nome / Referência	Código Fornecedor	Fornecedor	Observações
BORDADO	Linha Bordado: Linha SETTA Dourada			

FICHA TÉCNICA DE PRODUTO						
Marca: RAINY SHINE	Coleção	RAIZES EM FIO	Nome da peça: VESTIDO DE PRENDA	Referência (SKU)	RS0001/01	
Designer: ISRAINY LIMA	TAMANHO:M	Data criação	Versão Ficha	Responsável	ROSANGELA	
Fornecedor Tecido	Cor principal (PANTONE/Código):	Cor secundárias	Linha/Temática			
SKU / Código de Barras: P11LN002600082 / P11NM004100084			Embalagem (instructions)			
<p>OBS:</p> <p>Corte Saia: Cortar 2 saias Godê completas.</p> <p>Corte Blusa: Cortar partes da blusa (bretos/costas) e forro.</p> <p>Corte Cintura: Cortar faixas da cintura e detalhes de pregas.</p> <p>MONTAGEM SAIA: 6. União: Sobrepôr a saia bordada sobre a tela (forro/base). 7. Fixação: Unir as duas camadas pelo cinto e posicionar a volta toda (união das camadas).</p> <p>MONTAGEM BLOCO: 8. CINTURA: 8. Corpo: Montar fivela bordada e unir ao seu forro. 9. Detalhes Pregas: Montar o detalhe de pregas (bretos e costas) na cintura. 10. União: Posicionar a parte das pregas para fazer.</p> <p>FINALIZAÇÃO: 11. Fechamento: Unir blusa + saia. 12. Ziper: Aplicar ziper 60cm (costas ou lateral) (fechamento costas para godê). 13. Acabamento: Etiqueta e limpeza.</p>						
<p>Observações visuais / Notas de styling (ex.: pontas, aplicação de estampa, posição de bordado)</p>						
						
<p>Observações visuais: BORDADO (Fase Crítica): 4. Barra Saia: Em apenas uma das saias, bordar a barra: altura de 25cm em toda a circunferência. (Fazer iso com a saia aberta). 5. Blusa: Bordar as peças da blusa separadas (antes de fechar as laterais/ombros).</p>						



FAMÍLIA MILHO



FAMÍLIA COLHEITA

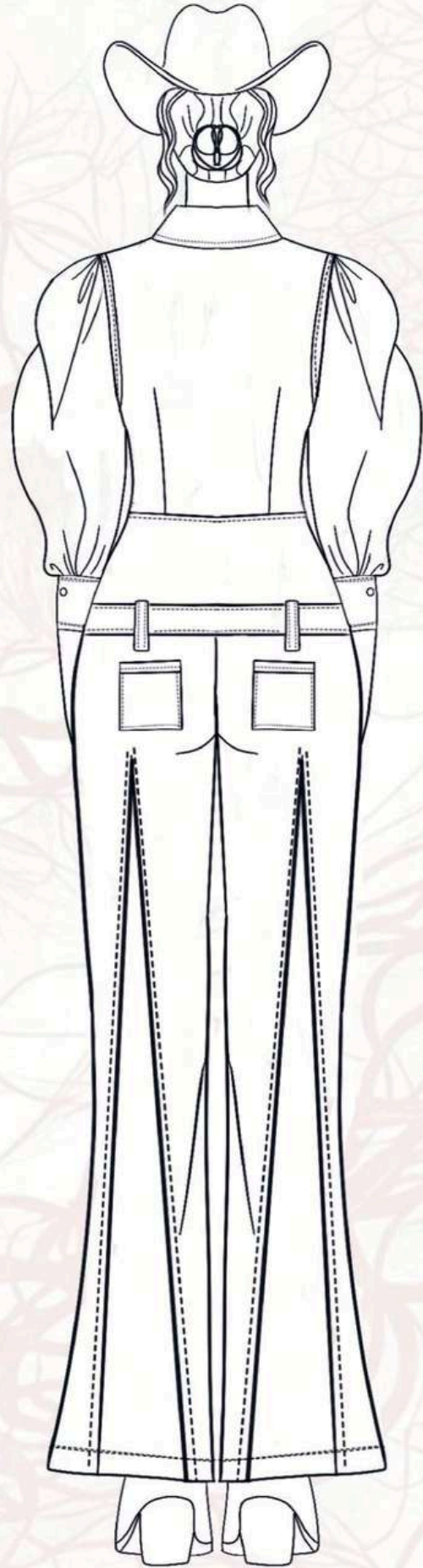
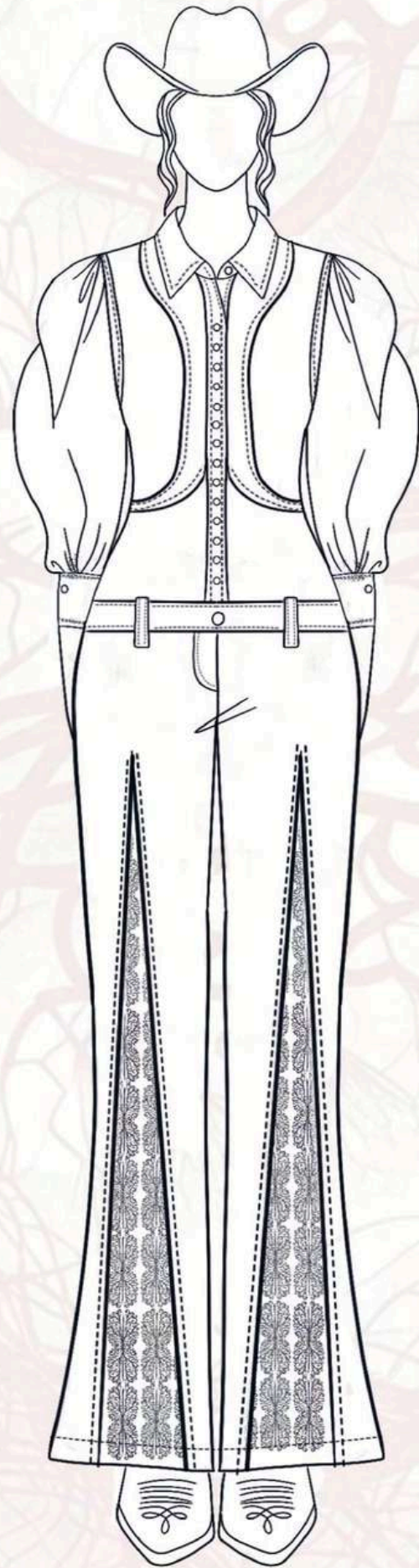

FICHA TÉCNICA DE PRODUTO						
Marca: RAINY SHINE		Coleção	RAIZES EM FIO	Nome da peça: CONJUNTO C/ COLETE	Referência (SKU)	P11LN002600082 / P11NM004100084
Designer: ISRAINY LIMA		Data criação		Versão Ficha	Responsável	ROSANGELA
Fornecedor Tecido		Cor principal (PANTONE/Código):		Cores secundárias	Linha/Temática	
SKU / Código de Barras: P11LN002600082 / P11NM004100084				Embalagem (instructions)		

TECIDOS									
Tipo de tecido	Nome / Referência	Código Fornecedor	Fornecedor	Composição (%)	Gramatura (g/m²)	Largura (cm)	Consumo	Corte	Observações
SEDA COM ALGODÃO	Cott Silk Athina Sauvignon		FOCUS TÊXTIL	80% algodão - 20% seda	185	1,33	1,50 M		
COURO	COURO			COURO			1M		
Sarja	Haiti Plus II			98% algodão - 2% elastano			3 M		2 M CALÇA 1M COLETE

AVIAMENTOS						
Tipo de aviamentos	Tamanho	Código Fornecedor	Fornecedor	Qtd/Consumo	Localização	Observações
Botão Dourado					CAMISA	
Botão Cintura				1	CALÇA	
ZIPER	18 CM			1	CALÇA	
TNT				1,20 M	CAMISA 0,20M - CALÇA 1M	

BENEFICIAMENTO

Tipo de beneficiamento	Nome / Referência	Código Fornecedor	Fornecedor
BORDADO	Linha Bordado Ouro Velho		

FICHA TÉCNICA DE PRODUTO						
Marca: RAINY SHINE		Coleção	RAIZES EM FIO	Nome da peça: CONJUNTO C/ COLETE	Referência (SKU)	P11LN002600082 / P11NM004100084
Designer: ISRAINY LIMA	TAMANYO: GG	Data criação	12/11/2025	Versão Ficha	Responsável	ROSANGELA
Fornecedor Tecido		Cor principal (PANTONE/Código):		Cores secundárias	Linha/Temática	
SKU / Código de Barras: P11LN002600082 / P11NM004100084				Embalagem (instructions)		

OBRS:
CAMISA (Seda Viscosa):
 Corte: Cortar no fio reto. Enfiar o gola, pé de gata e vãos (2,20m TNT).
 Montagem: Fechamento padrão de camisa (costura francesa ou inglesa superior pela seda).
 Aviamentos: Costar fôrto e pregar 12 botões dourados.
 Acabamento: Bainha longo ou fina.
COLETE (Viscose + Couro):
 Posicionamento Couro: Usar metais/terminadas de fôrto em couro (pelfica).
 Costura Couro: Alisar costuras e posicionar as emendas (sem calcular de talco/colôido).
 Montagem: Usar fôrto (couro) com costas (deito Visinha).
 Fôrto: Cortar e montar fôrto em tecido Visinha.
 Fechamento: Enfiar coto com fôrto, desavir e posicionar a vete toda (atenção à tensão da linha no count).
CALÇA (Viscose Vermelha):
 Bordado: Bordar as megas frontais na máquina antes de fechar.
DETALHE BORDADO: RISSO 100503H; LÍÑIA: ORO VELHO.
 Montagem: Fechar pormas com fôrto dupla (conforme moldapelo).
 Cintura: Enfiar ota (1m TNT). Pregar Ziper 18cm fôrto.
 Finalização: Pregar 1 botão de cintura. Posicionar ganchos e laterais se houver indicação.

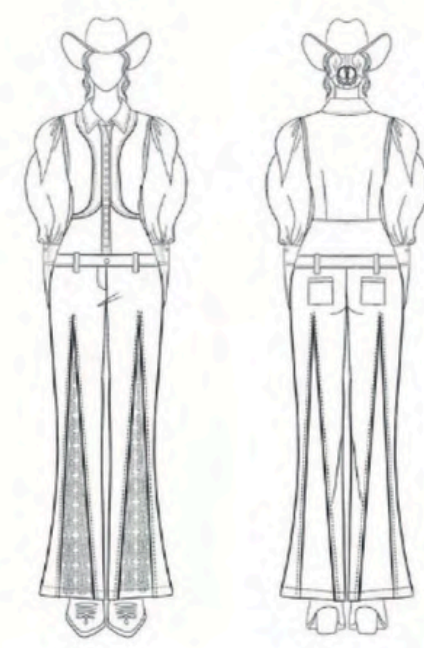

Observações visuais / Notas de styling (ex.: pontas, aplicação de estampa, posição de bordado)



FAMÍLIA COLHEITA



REAL LEATHER 2026

O LOOK MATRIZ

Este look é a peça central da coleção Raízes em Fio, apresentada originalmente como parte do meu Trabalho de Conclusão de Curso (TCC) no Centro Universitário Belas Artes. A silhueta é uma homenagem direta às Prendas do Rio Grande do Sul, trazendo a força da herança familiar gaúcha para o contexto contemporâneo.





EVOLUÇÃO DO DESIGN

A versão original (apresentada na ficha técnica) foi desenvolvida em uma composição mista de Sarja Musk BW da Vicunha e detalhes em Couro Natural Mestiço. Para o concurso RLSD Brasil, o design evoluiu para uma execução 100% em couro legítimo.



FAMÍLIA
CHÃO VERMELHO



FICHA TÉCNICA DE PRODUTO							
Marca: RAINY SHINE		Coleção	RAÍZES EM FIO	Nome da peça: VESTIDO DE PRENDA	Referência (SKU)	RS0005/01	
Designer: ISRAINY LIMA	TAMANHO: M	Data criação	30/10/2025	Versão Ficha	2	Responsável	ROSANGELA
Fornecedor Tecido		Cor principal (PANTONE/Código):		Cores secundárias		Linha/Temática	
SKU / Código de Barras: P11LN002600082 / P11NM004100084				Embalagem (instructions)			

OBS:

SAIA (Godê Dupla):

Corte: Cortar 2 saias godê completas (uma base, uma forro/segunda pele).
 Preparação: Fazer o franzido na lateral (conforme pique/marcação do molde).
 Babados: Preparar o babado e a tira de acabamento.
 Montagem: Costurar o babado e a tira sobre a marcação da saia externa.
 União: Unir a saia externa com a segunda saia (forro).
 Fechamento: Montar Cós e Zíper 18cm.

BLUSA (Com Couro):

Corte: Cortar corpo e forro (Peça dupla).
 Detalhes: Aplicar os recortes de Couro (Pelica) na frente (sobre as marcações).
 Pespontar.

Montagem: Fechar forro e corpo separadamente, depois unir (ensacar).
 Fechamento: Aplicar Zíper 55cm.

BENEFICIAMENTO (Chapinhas):

Aplicação: Aplicar chapinhas termocolantes (Hotfix) de forma aleatória/artística.

Atenção: Proteger as áreas de couro durante a aplicação do calor.

FINALIZAÇÃO:

Etiquetas: Blusa e Saia.



Observações visuais / Notas de styling (ex.: pontas, aplicação de estampa, posição de bordado)

FICHA TÉCNICA DE PRODUTO										
Marca: RAINY SHINE		Coleção		RAÍZES EM FIO		Nome da peça: VESTIDO DE PRENDA		Referência (SKU)		
Designer: ISRAINY LIMA		Data criação		Versão Ficha		Responsável		ROSANGELA		
Fornecedor Tecido		Cor principal (PANTONE/Código): Telha E MARROM		Cores secundárias		Linha/Temática				
SKU / Código de Barras:						Embalagem (instructions)				
TECIDOS										
Tipo de tecido	Nome / Referência	Código Fornecedor	Fornecedor	Composição (%)	Gramatura (g/m²)	Largura (cm)	Consumo	Corte	Observações	Observações
COURO	IMG_9681									6,60 oz
COURO	IMG_9701									
AVIAMENTOS										
Tipo de aviamentos	Tamanho	Código Fornecedor	Fornecedor	Qtd/Consumo	Localização			Observações		
BOTÃO DE PRESSÃO	BOTEBER									
ZIPER	18 CM			1	LATERAL SAIA					
BOTÃO DE PRESSÃO	BOT EBER FLEX			1						
ZIPER	55 CM			1	COSTAS					
CHAPINHAS / HOTFIX				Sob demanda				Diversos tamanhos. Aplicação manual aleatória.		
BENEFICIAMENTO										
Tipo de beneficiamento	Nome / Referência	Código Fornecedor	Fornecedor	Observações						
										
Observações visuais / Notas de styling (ex.: pontas, aplicação de estampa, posição de bordado)										



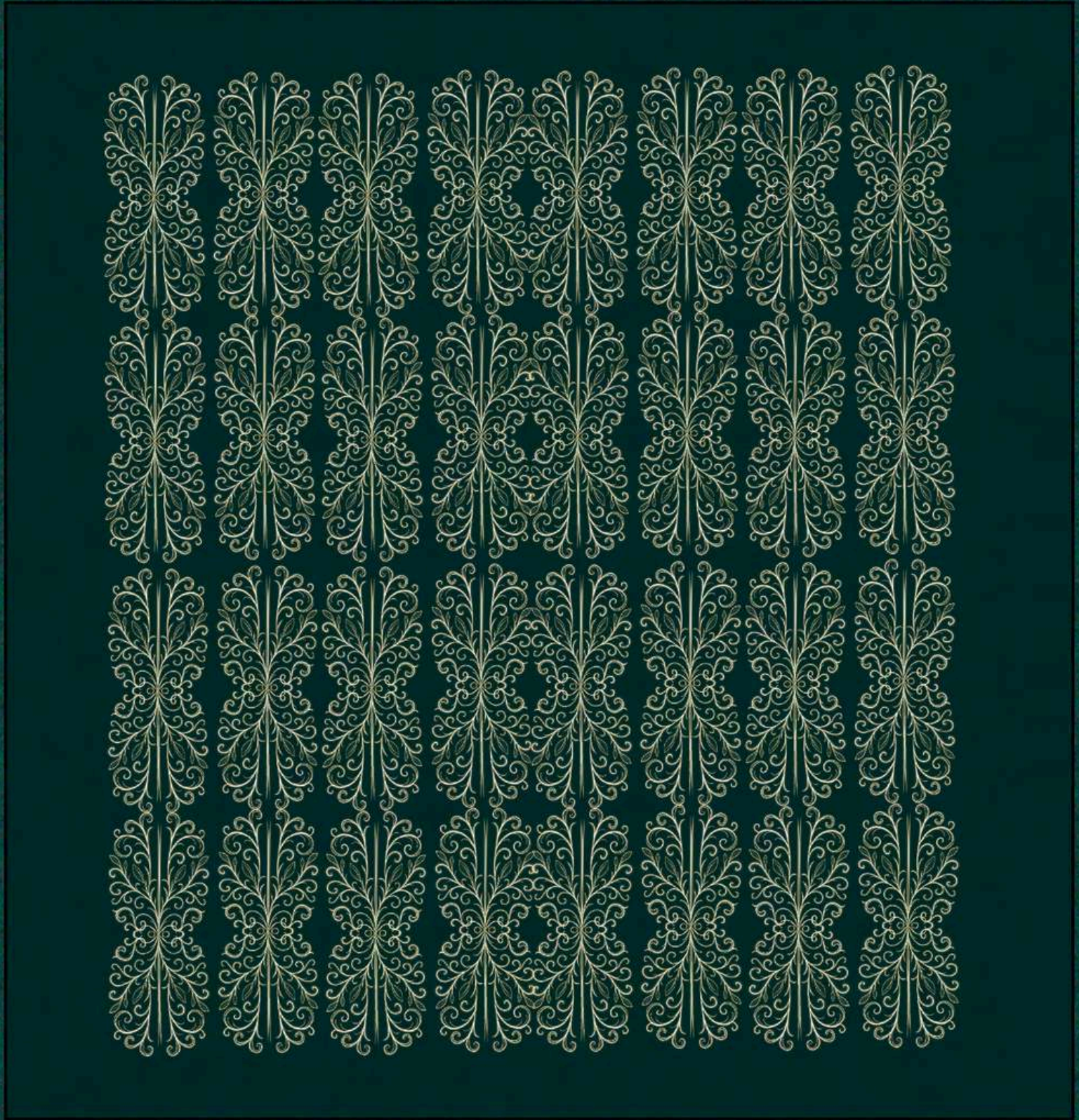



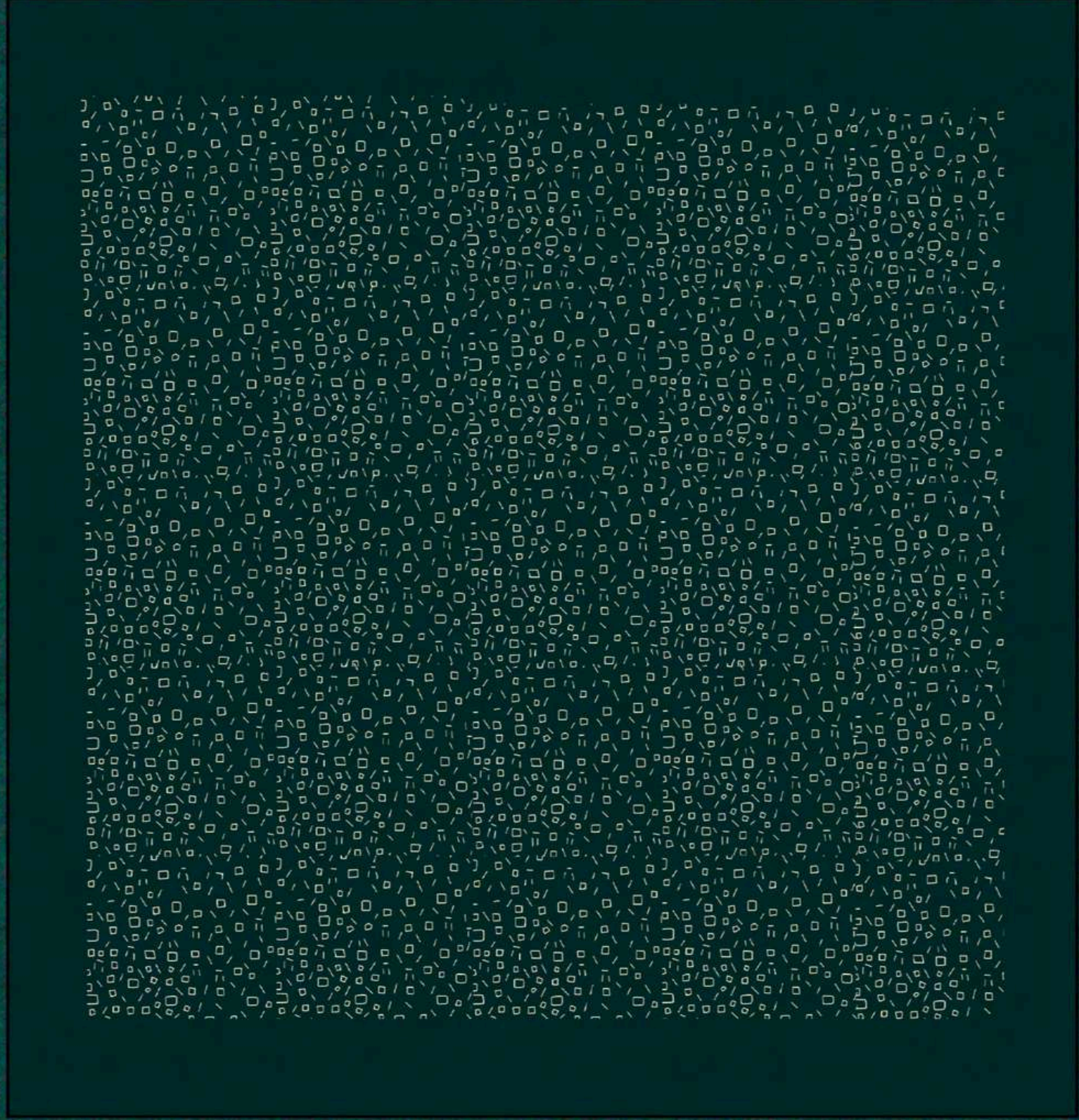
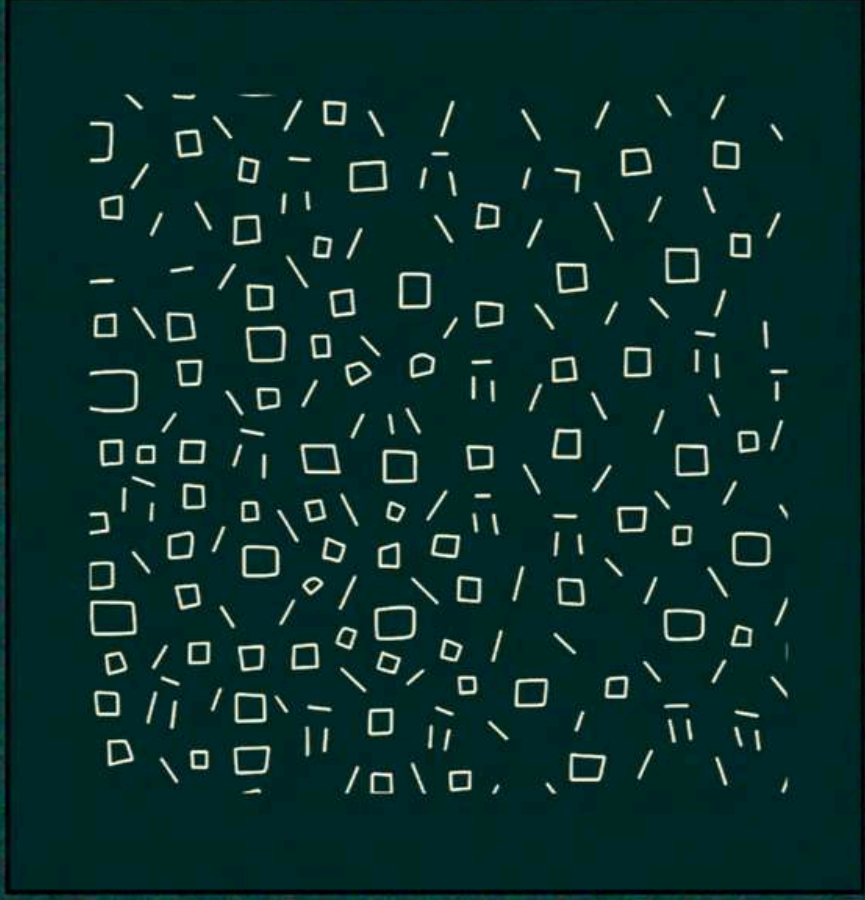



















PEÇA / LOOK	CUSTO MATERIAIS	CUSTO CONFECÇÃO	CUSTO TOTAL	PREÇO FINAL VENDA (Total ÷ 0,35)
1. Vestido de camadas	R\$638,60	R\$254,00	R\$892,60	R\$2.550,29
2. Vestido com fenda	R\$174,20	R\$254,00	R\$428,20	R\$1.223,43
3. Conjunto (calça + jaqueta)	R\$209,50	R\$478,00	R\$687,50	R\$1.964,29
4. Conjunto (blusa + saia)	R\$324,00	R\$320,00	R\$644,00	R\$1.840,00
5. Peça 5	R\$724,04	R\$540,00	R\$1.264,04	R\$3.611,54
6. Peça 6	R\$117,50	R\$218,00	R\$335,50	R\$958,57
7. Conjunto Colheita (camisa + calça)	R\$244,00	R\$660,00	R\$904,00	R\$2.582,86

RAINY SHINE

Movida por uma inegável veia empreendedora e nutrida por um sonho de infância, a Rainy Shine é a materialização da busca por autenticidade na moda brasileira. Fundada em 2021, a marca transcendeu seu início intuitivo para se estabelecer sobre pilares de propósito, enraizados na culturacional. É o resultado da fusão entre a herança familiar e uma visão de futuro, honrando as raízes para criar um novo segmento no mercado. Nosso propósito é subverter a estética da moda sertaneja, elevando-a a um patamar de sofisticação que valoriza a força e a diversidade da mulher brasileira. Com um foco intransigente na Qualidade Consciente, cada coleção é desenvolvida com a seleção dos melhores tecidos e materiais, priorizando fornecedores éticos e processos de sustentabilidade que transcendem o produto final. Rainy Shine é a marca de quem busca o exclusivo com significado, um estilo atemporal que celebra a história pessoal e as raízes brasileiras em cada detalhe. É a certeza de que a inovação reside na força da nossa origem.



Raízes que se encontram, design que floresce. Uma homenagem poética à tradição que não se curva, mas se eleva, permitindo que a beleza ancestral vista a alma livre e autêntica do presente.



A fundadora ingressa na faculdade de Design de Moda. O estudo técnico revela "lacunas vazias" na marca. Com visão e foco, é tomada a decisão estratégica de pausar as operações para reestruturar a marca, entendendo que pausar é essencial para construir um futuro sólido.

A grande virada: o entendimento de que a essência e as raízes familiares (mãe do Rio Grande do Sul, pai do Paraná) são o verdadeiro diferencial e a fonte da inovação. Início das pesquisas de cultura e herança para um rebranding com alma.

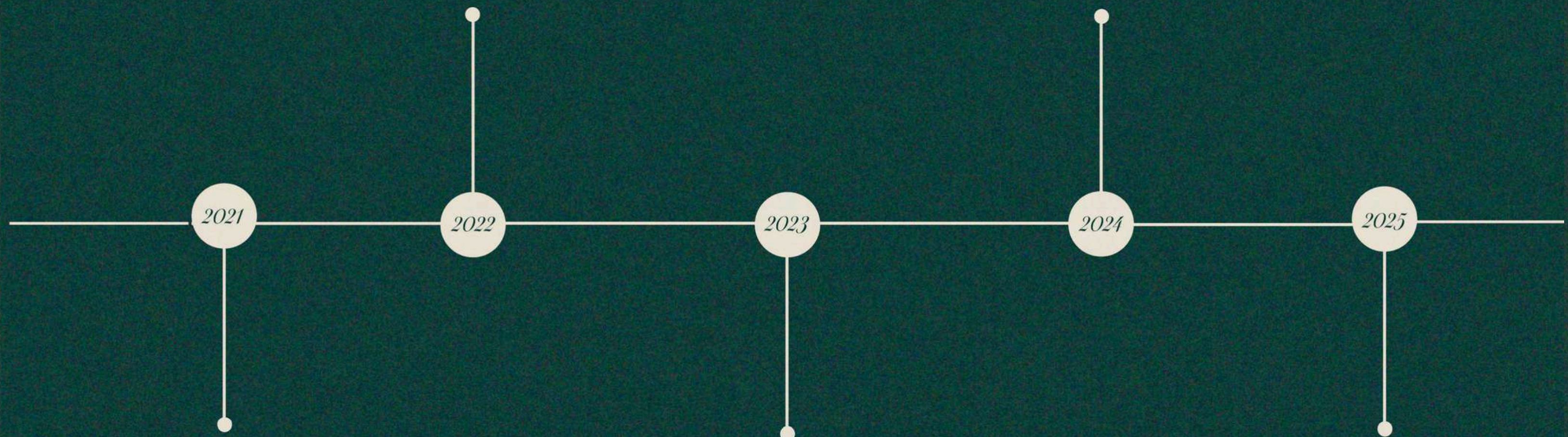

Com 18 anos, e após seis meses de preparação intensa, o sonho de infância é formalizado. A marca é lançada com uma micro coleção-cápsula de crochê, representando o primeiro e corajoso passo no mercado da moda, ainda que de forma experimental.

Ano dedicado à pesquisa aprofundada. O foco migra para pesquisas de mercado e personalização, buscando entender como a marca poderia expressar de forma clara e coerente a visão de sua fundadora.

Início do processo de desenvolvimento do rebranding. A primeira coleção pós-relançamento foca no Rio Grande do Sul. A Rainy Shine se posiciona oficialmente como uma marca que inova na moda sertaneja, valoriza a mulher e se compromete com a sustentabilidade em toda a sua cadeia de valor.



RAINY SHINE

Missão

É trazer um novo olhar para a moda sertaneja que une tradição e modernidade, valorizando as raízes, o trabalho manual e materiais de qualidade, para mulheres que buscam estilo, identidade .

Vissão

Ser referência nacional em moda autoral que resgata a cultura sertaneja brasileira de forma contemporânea, inspirando mulheres e preservando saberes artesanais para as próximas gerações.

Valores

Ser sustentável não deve se restringir apenas ao produto final, mas deve ser uma prática incorporada em todo o processo. Trabalhar com uma escala reduzida de peças permitindo oferecer exclusividade aos meus clientes. Além disso, é fundamental utilizar materiais de alta qualidade para garantir que cada peça possua um acabamento distinto e sofisticado.



RAINY SHINE

Aa | Mixta Didone
Garamond Premier Pro
Novantique Script

a,b,c,d,e,f,g,h,i,j,k,l,m,n

o,p,q,r,s,t,u,v,w,x,y,z

A, B, C, D, E, F, G, H, I, J, K, L, M, N,

O, P, Q, R, S, T, U, V, W, X, Y, Z

1234567890!?

a,b,c,d,e,f,g,h,i,j,k,l,m,n

o,p,q,r,s,t,u,v,w,x,y,z

A, B, C, D, E, F, G, H, I, J, K, L, M, N,

O, P, Q, R, S, T, U, V, W, X, Y, Z

1234567890!?

a,b,c,d,e,f,g,h,i,j,k,l,m,n

o,p,q,r,s,t,u,v,w,x,y,z

A, B, C, D, E, F, G, H, I, J, K, L, M, N,

O, P, Q, R, S, T, U, V, W, X, Y, Z

1234567890!?



PANTONE® 19-5232 TCX Verde Mate RGB: 18 64 60 HEX: #12403C



PANTONE® 11-0606 TCX Luz da Manhã RGB: 240 235 215 HEX: #F0EBD7



PANTONE® 19-1557 TCX Vinho de Fronteira RGB: 125 32 39 HEX: #7D2027



PANTONE® 4625 C Couro Sela RGB: 79 44 29 HEX: #4F2C1D

x:15,5cm



y:3,2cm

y:3,2cm

x:15,5cm

Altura da Zona de Proteção: 10 mm (ou 1 cm)
Largura da Zona de Proteção: 10 mm (ou 1 cm)

MONOGRAMA

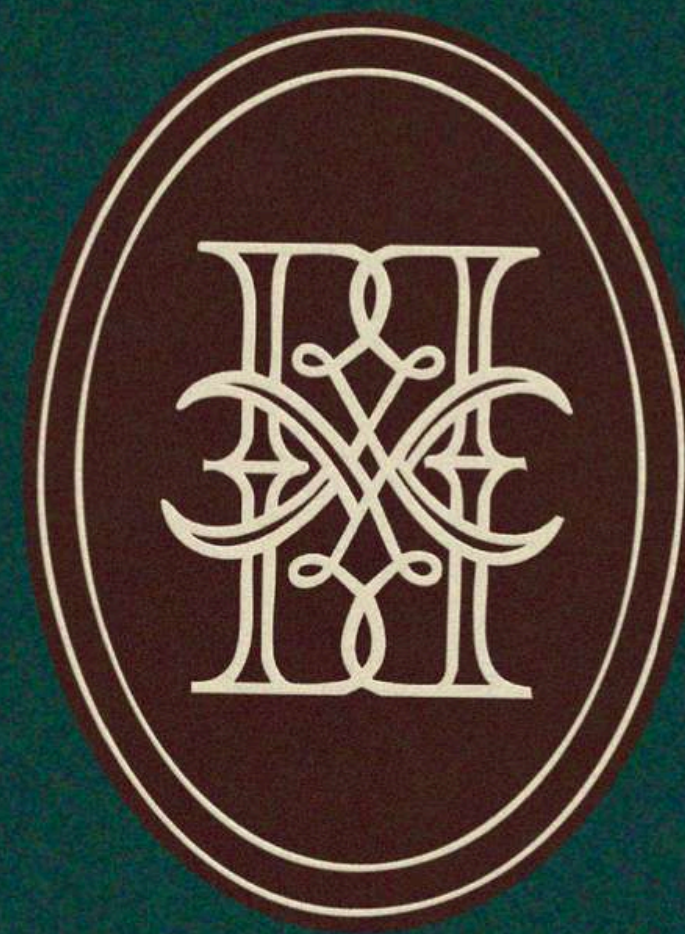
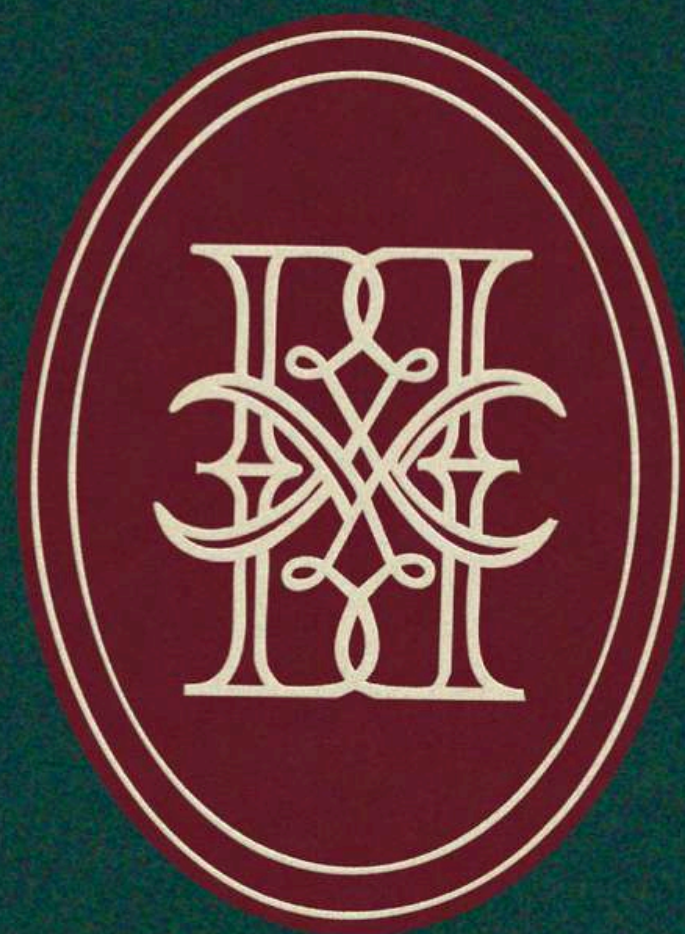

LOGOS



USO CORRETO

O logotipo pode ser apresentado em qualquer uma das configurações de layout (Horizontal, Vertical ou Monograma Isolado) e em qualquer cor definida na Paleta Cromática Oficial da marca.



RAINY SHINE



RAINY SHINE



USO INDEVIDO LOGOTIPO



Arquétipo de Marca

Arquétipo: O Sábio (The Sage): Enfatiza a autenticidade, a origem e a busca pela verdade e qualidade, ressoando com a apreciação do cliente por produtos sustentáveis e de valor. Posicionamento: Emocional Oferecer a certeza de um investimento duradouro e a sensação de pertencimento a um grupo seletivo que valoriza a elegância e a sustentabilidade. Tom de Voz (Linguagem e Estilo): Formal, Autoritário e Confiante. A linguagem deve ser sempre elevada e precisa, utilizando termos que remetam à tradição, à qualidade inegável e ao luxo atemporal. Deve ser consultivo, nunca trendy ou efêmero, refletindo a busca do cliente por exclusividade e durabilidade..



INFLUENCIADORES EM EXPERIÊNCIA REAL

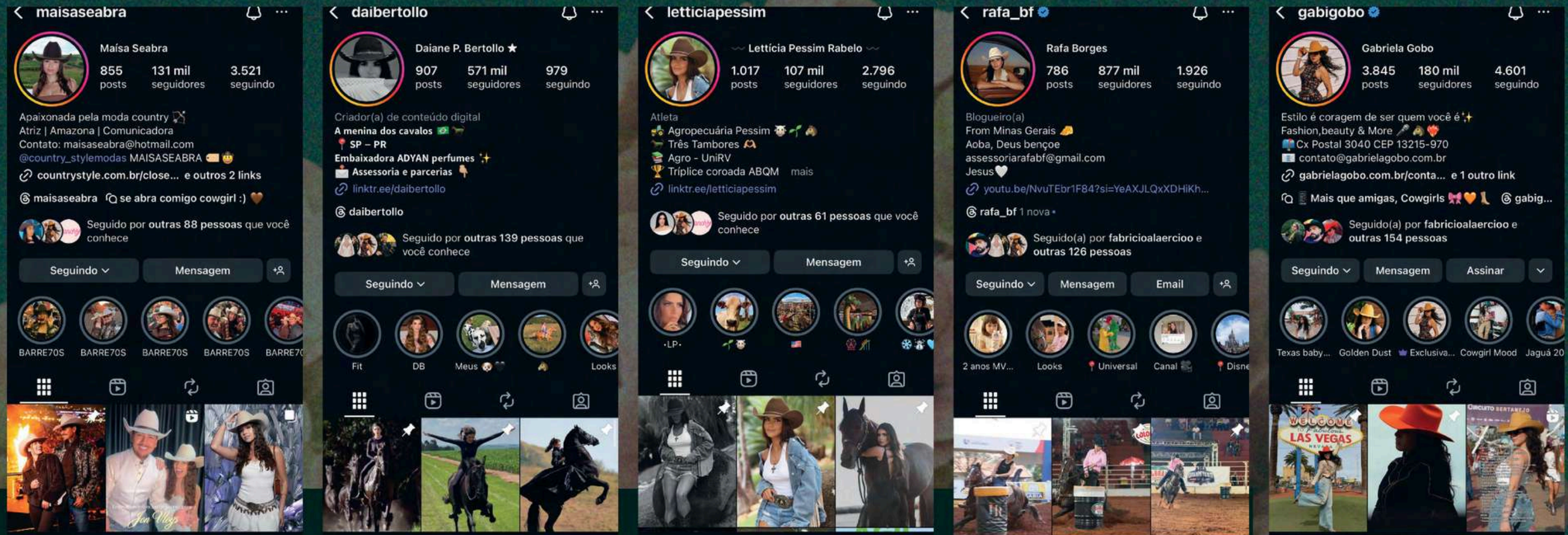

- Coração do lifestyle do agro e da moda sertaneja, fugindo da pose artificial.
- Conceito: Imersão e Validação em Campo. Influenciadores estratégicos, com credibilidade no agro ou no nicho de luxo da moda sertaneja, para vivenciarem um evento real (Prova de Três Tambores de Elite, Leilão de Gado Premium ou Cavalgada histórica).

O Conteúdo (Série de Três Atos):

- A Preparação (Pré-Evento): Vídeos com a curadoria do look, destacando a qualidade das peças para o uso em ação.
- O Palco Real (Durante o Evento): Registros em tempo real da roupa sendo usada na prática: em momentos de negociação do agro, competindo ou no networking de elite. A marca demonstra durabilidade e elegância em movimento.
- O Testemunho (Pós-Evento): Depoimentos, focando em como a marca se integrou ao estilo de vida e à performance.
- Diferencial: A roupa é uma ferramenta de lifestyle testada no ambiente onde foi concebida, seja ele a arena de competição

DEFINIÇÃO DA ÁREA DE INFLUÊNCIA GEOGRÁFICA:

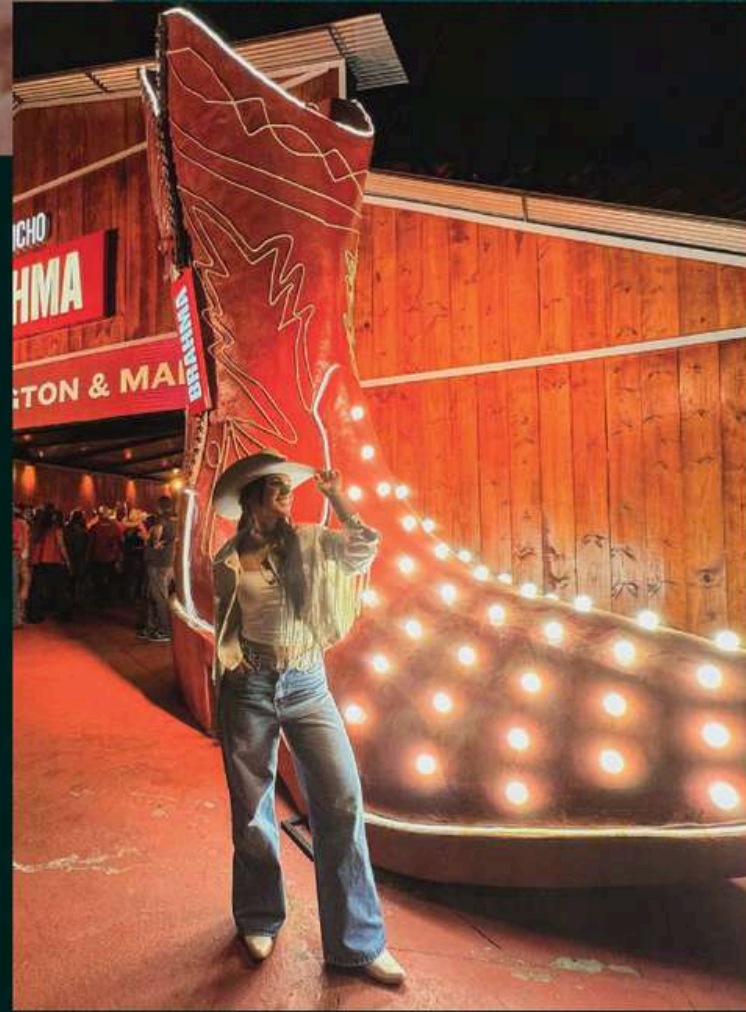

A moda sertaneja no Brasil tem forte presença cultural e comercial, acompanhando o crescimento do agronegócio e a popularização do sertanejo universitário.

- Sudeste (São Paulo, Minas Gerais) → polos de festas do peão (Barretos, Jaguariúna, Americana).
- Centro-Oeste (Goiás, Mato Grosso) → forte ligação com rodeios e agroexpo.
- Sul (Paraná, Rio Grande do Sul) → tradição de botas e indumentária regional.

DEFINIÇÃO DA ÁREA DE INFLUÊNCIA

NÚMERO:



Conclusão: a área de influência é nacional, com maior concentração em regiões de forte identidade sertaneja (Sudeste, Centro-Oeste e Sul).

- População do Brasil: 203 milhões (IBGE, 2023).
- Segundo o Datafolha (2022), o sertanejo é o estilo musical mais ouvido no país, com cerca de 50% da população declarando preferência.
- O mercado de moda ligado a rodeios e festas do peão movimenta milhares de consumidores: só a Festa do Peão de Barretos recebe em média 900 mil visitantes por edição.

SEGMENTAÇÃO DE MERCADO

- Idade: 18 a 40 anos (jovens e adultos que frequentam rodeios e shows).
- Gênero: feminino.
- Renda: classes A e B (consumo aspiracional e lifestyle).

- Sudeste: São Paulo e Minas Gerais (eventos e consumo massivo).
- Centro-Oeste: Goiás e Mato Grosso (forte cultura sertaneja).
- Sul: Paraná e Rio Grande do Sul (influência da tradição gaúcha e country).

- Consumidores que frequentam rodeios, festas agropecuárias e shows sertanejos.
- Jovens que usam a moda sertaneja como expressão de estilo e identidade cultural.
- Consumidores que valorizam marcas tradicionais e também buscam novas propostas diferenciadas.



MARKET SHARE

CONCORRENTE	PARTICIPAÇÃO (%)	OBS
MISS COUNTRY	30%	Marca consolidada e especializada em moda feminina sertaneja, grande
BILL WAY (LINHA FEMININA)	20%	Unisex, mas com forte aceitação entre mulheres, principalmente no jeans e
KING FARM (LINHA FEMININA)	15%	Tradicionalmente masculina, mas vem ampliando coleções femininas.
GOYAZES	15%	Reconhecida pelas botas, também trabalha peças de moda feminina
OUTRAS MARCAS REGIONAIS	10%	Atendem nichos específicos, principalmente em cidades de rodeio e
NOVAS MARCAS DIGITAIS	10%	Pequenas marcas emergentes que exploram o lifestyle sertanejo moderno,

RAINY SHINE
XS S **M** L XL
MADE IN BRAZIL | 2025

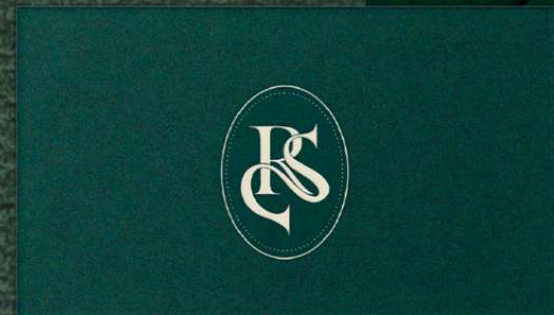

RAINY SHINE

ISRAINY LIMA
israiny@rainyshine.com.br
www.rainyshine.com.br
@rainyshine.official





RAINY SHINE
Elegância que vem da raiz.
OBRIGADO POR LEVAR A NOSSA HISTÓRIA

Com carinho, RS

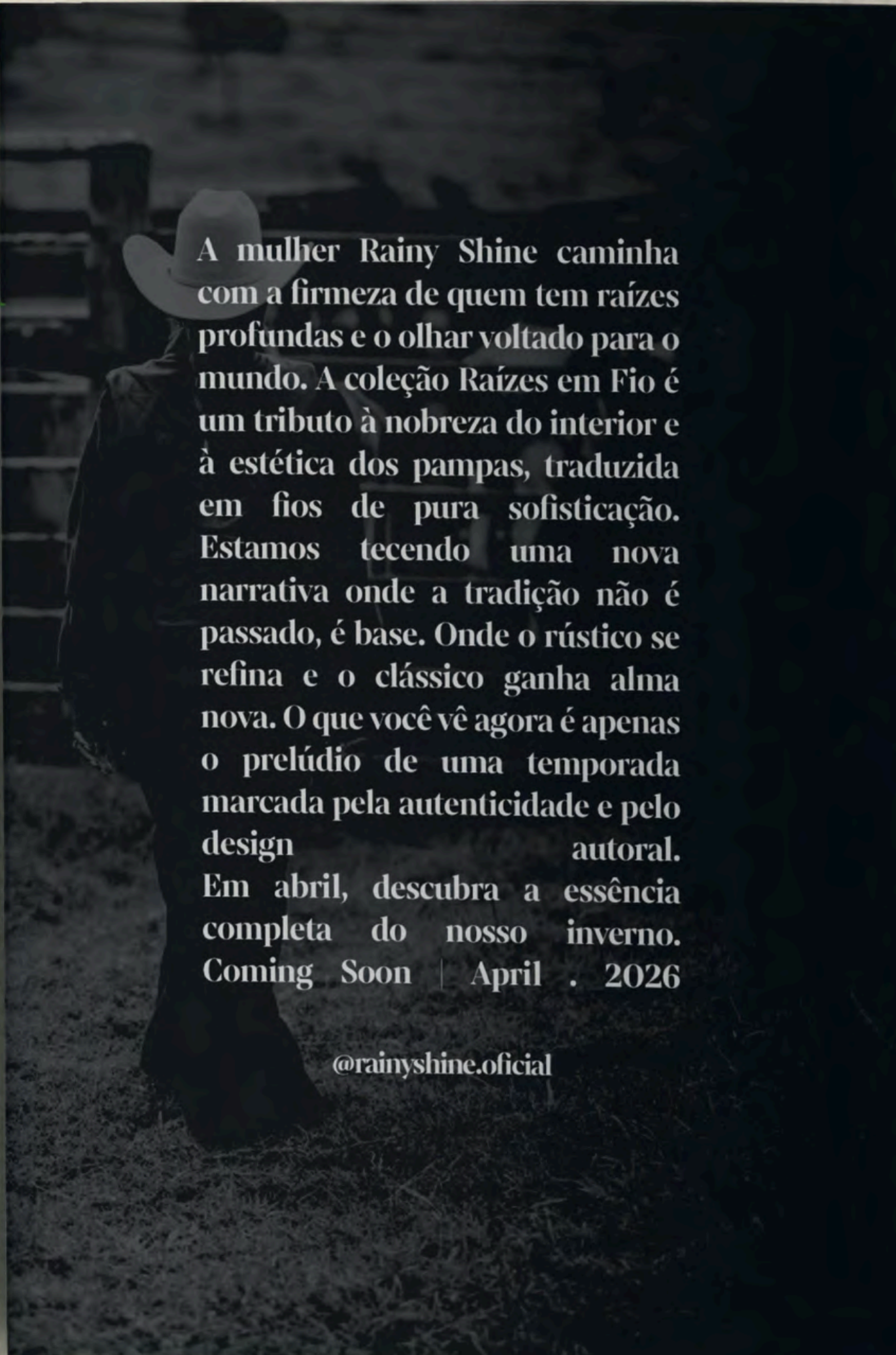

SIZE **M**
*Elegância autêntica,
desenhada na raiz.*
@rainyshine.official
1    
ADE IN BRAZIL | 2025



A mulher Rainy Shine caminha com a firmeza de quem tem raízes profundas e o olhar voltado para o mundo. A coleção Raízes em Fio é um tributo à nobreza do interior e à estética dos pampas, traduzida em fios de pura sofisticação. Estamos tecendo uma nova narrativa onde a tradição não é passado, é base. Onde o rústico se refina e o clássico ganha alma nova. O que você vê agora é apenas o prelúdio de uma temporada marcada pela autenticidade e pelo design autoral. Em abril, descubra a essência completa do nosso inverno. Coming Soon | April . 2026

@rainyshine.oficial

RAINY SHINE

RAINY SHINE



RAÍZES EM FIO

APRIL 2026

01











RAINY SHINE