



# ORÁCULO

RARINDA CHANGRAKSA  
6741044035

FASH ACC DES I  
3502376

ORÁCULO 



# INSPIRATION

The Fool, the archetype of new beginnings, freedom, and fearless exploration. As the first card of the Major Arcana, The Fool represents pure potential a state of openness, curiosity, and trust in one's own journey.

Rather than interpreting the card literally, the design draws from its symbolic essence: the forward movement, the sense of stepping into the unknown, and the lightness of carrying only what truly matters. The flowing silhouettes reflect motion and spontaneity.

Soft yet structured forms embody balance between innocence and strength. Earthy tones and warm accents echo the sunlit optimism of the card.

Design Brief

รหัสวิชา	3502476	ชื่อวิชา	FASHION ACC DES1	หน่วยกิต	3	ภาคเรียนที่	2	ปีการศึกษา	2568
ชื่อนักศึกษา	รรินดา ช่างรักษา			รหัส	6741044035	ชั้นปี			2
ชื่องาน Title	Oráculo								

**ข้อมูลเบื้องต้น BACKGROUND**  
หน้าไพ่ Tarot ไม่ได้เป็นเพียงงานวาดภาพเพื่อความสวยงาม หากแต่เป็น “ระบบสัญลักษณ์” ที่ถูกออกแบบอย่างซับซ้อน เพื่อสื่อความหมายเชิงจิตวิทยา จิตวิญญาณ และการพยากรณ์อนาคต ภาพ สี ทำทาง องค์ประกอบ และวัตถุที่ปรากฏในแต่ละใบ ล้วนทำหน้าที่เป็นรหัสที่เปิดพื้นที่ให้เกิดการตีความอย่างลึกซึ้งแนวคิดนี้ถูกนำมาต่อยอดสู่การออกแบบเครื่องประดับแฟชั่นประเภทกระเป๋าและรองเท้า โดยตัดทอนองค์ประกอบของไพ่ให้เหลือแก่นของสัญลักษณ์ แล้วแปลงรหัสเหล่านั้นเป็นรูปทรง โครงสร้าง และรายละเอียดที่สามารถใช้งานได้จริง

**ปัญหา PROBLEM**  
ตลาดแฟชั่นแอสเซซอรีในปัจจุบันยังขาดการออกแบบที่ตอบโจทย์ความต้องการด้านพิธีกรรมส่วนบุคคลและความเชื่อในชีวิตประจำวัน โดยเฉพาะการออกแบบที่ซ่อนความหมายไว้ในรายละเอียดมากกว่าการแสดงผลอย่างชัดเจนทำให้ยังไม่มีผลิตภัณฑ์แฟชั่นที่ทำหน้าที่เป็นทั้งวัตถุใช้งานและสื่อกลางทางความเชื่อในเวลาเดียวกัน

- วัตถุประสงค์ OBJECTIVE**
- สร้างกระเป๋าและรองเท้าที่ถ่ายทอดความหมายเชิง symbolic อย่างชัดเจน
  - พัฒนาแนวคิด “form follows meaning” โดยให้รูปทรงเกิดจากแก่นของสัญลักษณ์
  - สร้างประสบการณ์ให้ผู้ใช้รู้สึกเหมือนพกพาพลังหรือความหมายบางอย่างติดตัว

กลุ่มเป้าหมาย TARGET GROUP

DEMOGRAPHIC	PHYCHOGRAPHIC
<ul style="list-style-type: none"><li>• เพศหญิง อายุ 18-28 ปี</li><li>• นักศึกษา / คนทำงานสายครีเอทีฟ</li><li>• อาศัยในเมืองใหญ่</li><li>• รายได้ปานกลางถึงสูง</li></ul>	<ul style="list-style-type: none"><li>• สนใจศิลปะ แฟชั่น และวัฒนธรรมร่วมสมัย</li><li>• เชื่อมโยงสัญลักษณ์ พลังงาน หรือศาสตร์ทางจิตวิญญาณ</li><li>• ชอบไอเท็มที่มีความหมายและสะท้อนตัวตน</li><li>• มองแฟชั่นเป็นเครื่องมือในการสื่อสารบุคลิกภาพ</li></ul>

**ความคิดรวบยอด CONCEPT** การตีความหน้าไพ่ Tarot ผ่านกระบวนการ “การตัดทอนสัญลักษณ์” (Symbolic Reduction)

- เหตุผลสนับสนุน SUPPORT**
- Tarot เป็นระบบภาพที่มีโครงสร้างชัดเจน สามารถแยกองค์ประกอบเพื่อออกแบบเชิงโครงสร้างได้
  - สัญลักษณ์มีพลังทางอารมณ์และจิตวิทยา ทำให้สินค้าไม่เพียงวัตถุ แต่เป็นประสบการณ์
  - การออกแบบแบบ symbolic ช่วยเพิ่มคุณค่าทางแนวคิด (conceptual value)

- อารมณ์/ความรู้สึก/บุคลิกภาพ MOOD / TONE/ PERSONALITY**
- Spiritual Modern
  - Elegant but Bold
  - Boho Chic

- การตอบสนองที่คาดหวังจากกลุ่มเป้าหมาย DESIRE RESPONSE**
- รู้สึกเชื่อมโยงกับความหมายของสัญลักษณ์
  - รู้สึกว่าผลงานสะท้อนตัวตนและพลังภายใน
  - เกิดความสนใจและอยากตีความรายละเอียดของชิ้นงาน

**ประเภทและปริมาณ SCOPE**  
Womenwear Resort 2027 Ready-to-Wear  
10 sketch design  
1 Bag, 1 Shoes



# COLORWAYS



## Real colour renaissance

Emerging as an antidote to the proliferation of otherworldly digital influences, this opulent palette is inspired by historical references and classic art and crafts.

### Design strategies

- Speak to premium handcrafted aesthetics with rich and warming tones of Sepia, Red Earth and Golden Hour.
- Cocoa Powder, Wax Paper and Dusted Ochre support as nostalgia-inducing neutrals. Use Amber Haze sparingly as a highlight or print accent and position Cherry Lacquer and Black as base foundation colours.

**Application:** use these colours for standalone or mixed palette pieces that blend the past with the present and celebrate the Renaissance of Real. Apply to leathers, fabrics and solids.



Colors - A: 019-27-14, B: 017-38-28, C: 035-64-33, D: 159-23-15, E: 008-35-06, F: 035-88-12, G: 033-54-20, H: 043-65-31, I: 153-10-00



WGSN

## Restorative pastels

Soft colours that invite touch and evoke healing and memories combine in a palette that mirrors our Restorative Comfort direction.

### Design strategies

- Team dusted pastels with soft earthy neutrals including green-cast Olive Stone and highly versatile key colours Wax Paper and Cocoa Powder.
- Prioritise the use of Pink Frost and Soft Grass for standalone pieces and combination palettes.

**Application:** with softness a key directive, apply to malleable materials and favour matte or brushed surface finishes and rounded shapes. Use to refresh #HyperTexture and soft accessories #Cozy knits

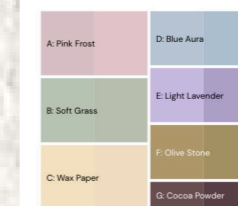

Colors - A: 159-77-06, B: 064-75-05, C: 035-88-12, D: 117-77-06, E: 134-77-18, F: 037-61-13, G: 008-35-06

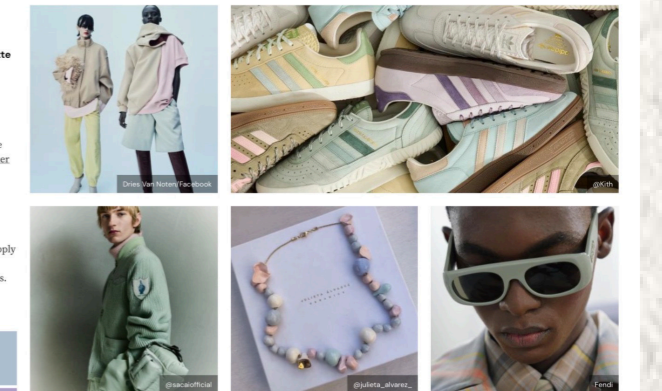

WGSN

# TEXTURE MATERIAL TECHNIQUE



LACE



COW LEATHER

STUDDED



**Meadowlands**  
Nod to Bio-Synergies and wild meadows to inform gentle, romantic and mood-boosting floral appliques.

**Design strategy**

- Look to wild blooms and nature-inspired botanicals to give responsible leather and non-leather #Florals a romantic feel

**Material and finish**

- Develop floral #Motifs and #Corsage appliqué in lower-impact leather, water-based PU and #PlantBased materials. Use fabrics, textiles and laser-cut techniques, as seen at Danish brand Cecilie.Bahnsen x Porter of Japan
- Utilise factory scraps from production to create trims and avoid material waste, reflecting #DeadstockDesign
- Embrace #ModularDesign with detachable components that cater to #Personalisation and enhance recyclability
- Include Nature-based greens

Relevant for: footwear, sneakers, bags, hats, headwear, neckwear, scarves, jewellery, watch straps, small accessories

WG-SN

TREND

FLOWER LEATHER

## ตารางสรุปการออกแบบ

องค์ประกอบการออกแบบ		ปัจจัยที่มีผลต่อการออกแบบ			สรุปองค์ประกอบการออกแบบ
		กลุ่มเป้าหมาย	แนวโน้มการออกแบบ	แรงบันดาลใจ	
คำจำกัดความ		ผู้หญิงสายครีเอทีฟ อายุ 20–32 ปี สนใจแฟชั่น ศิลปะ และความเชื่อเชิงสัญลักษณ์	Spiritual Modern / Boho Chic / Meaningful Fashion / Conceptual Accessories	The Fool – การเริ่มต้นใหม่ อิสรภาพ ความกล้าที่จะก้าวสู่สิ่งที่ไม่รู้จัก	Symbolic Reduction แปลความหมายของ ไฟเป็นรูปทรง โครงสร้าง และรายละเอียดที่สวมใส่ได้จริง ภายใต้แนวคิด “Form Follows Meaning”
โทนสี		ชื่นชอบโทนอบอุ่น ธรรมชาติ ไม่ฉูดฉาด		ไฟ The Fool พลังแห่งความหวังและการเริ่มต้น	Beige, Warm Brown, Burgundy, Muted Gold, dusty pink เน้นความอบอุ่น ละมุน แต่มีพลังภายใน
โครงสร้างเงา		ชอบความพลิ้วไหว ไม่ rigid จนเกินไป	Soft Structure / Organic Flow / Asymmetrical Balance	ลักษณะการแต่งกายของผู้ชายใน The Fool และองค์ประกอบหน้าไฟ	เส้นสายลาดไปด้านหน้า โครงสร้างที่สื่อถึงการเคลื่อนไหว มีความสมดุลระหว่าง softness และ structure
รูปทรง	เส้นรองเท้า	ต้องการรองเท้าที่สะท้อนตัวตนแต่ใส่ได้จริง	รองเท้าบูท หรือรองเท้าที่ให้ความรู้สึก พร้อมที่จะเดินทางไปข้างหน้า	ลักษณะการแต่งกายของผู้ชายใน The Fool และองค์ประกอบหน้าไฟ	หัวรองเท้าเรียบแต่มีเส้นเฉียง พื้นรองเท้ามี layering ต่างระดับ ดีเทลอ่อนโยน เช่น laser cut flower
วัสดุที่ใช้ในการออกแบบ		ให้คุณค่ากับวัสดุธรรมชาติและสัมผัสจริง	Mixed leather + decorative surface Slow Fashion / Textural Contrast	ความเป็นธรรมชาติและการเดินทางของ The Fool	Calf Leather Lace Chain / Lobster Clasp Snap Hook Studded Hardware สร้างความสมดุลระหว่าง softness และ boldness
เทคนิคจำเพาะ		ชอบรายละเอียดที่มีความหมายแฝง	Symbolic Detailing / Hidden Narrative	การซ่อนรหัสสัญลักษณ์ในหน้าไฟ Tarot	Lace Studded Detailing Laser Cut ลายดอกไม้ ดีเทลซ่อนความหมายมากกว่าการโชว์ตรง ๆ



DESIGN  
PROCESS



# THE FOOL

The Fool (0) represents new beginnings, limitless potential, spontaneous leaps of faith, and an innocent, carefree approach to life. It signifies stepping into the unknown with optimism, trusting the universe, and embracing adventure without worrying about the future. It is a card of "starting from zero" – fresh, unburdened, and curious.

The Youth/Fool : Represents innocence, naivety, and a fresh start before the lessons of the Major Arcana.

The Cliff/Precipice : Symbolizes a leap of faith, risk, and trusting the journey into the unknown.

The White Rose : Symbolizes purity, innocence, and freedom from lower desires.

Small Knapsack : Represents carrying only essential experiences, indicating a lack of attachment to the past.

White Dog : Represents loyalty, protection, or animal instinct warning the Fool to be aware.

White Sun : Symbolizes consciousness, illumination, and the divine energy watching over the journey.





# FINAL SKETCH



# TECHNICAL SKETCH



# PROCESS



# PROTOTYPE



RÁCULO  
RACULO



ВАСИГО  
ВАСИГО





RÁCULO  
TRACULO



